

P.U.Z. - "LOTIZARE SI INTRODUCEREA IN INTRAVILAN" F12 EXTRAVILAN COM. NUFARU, T23, A290, NR. CAD. 31932

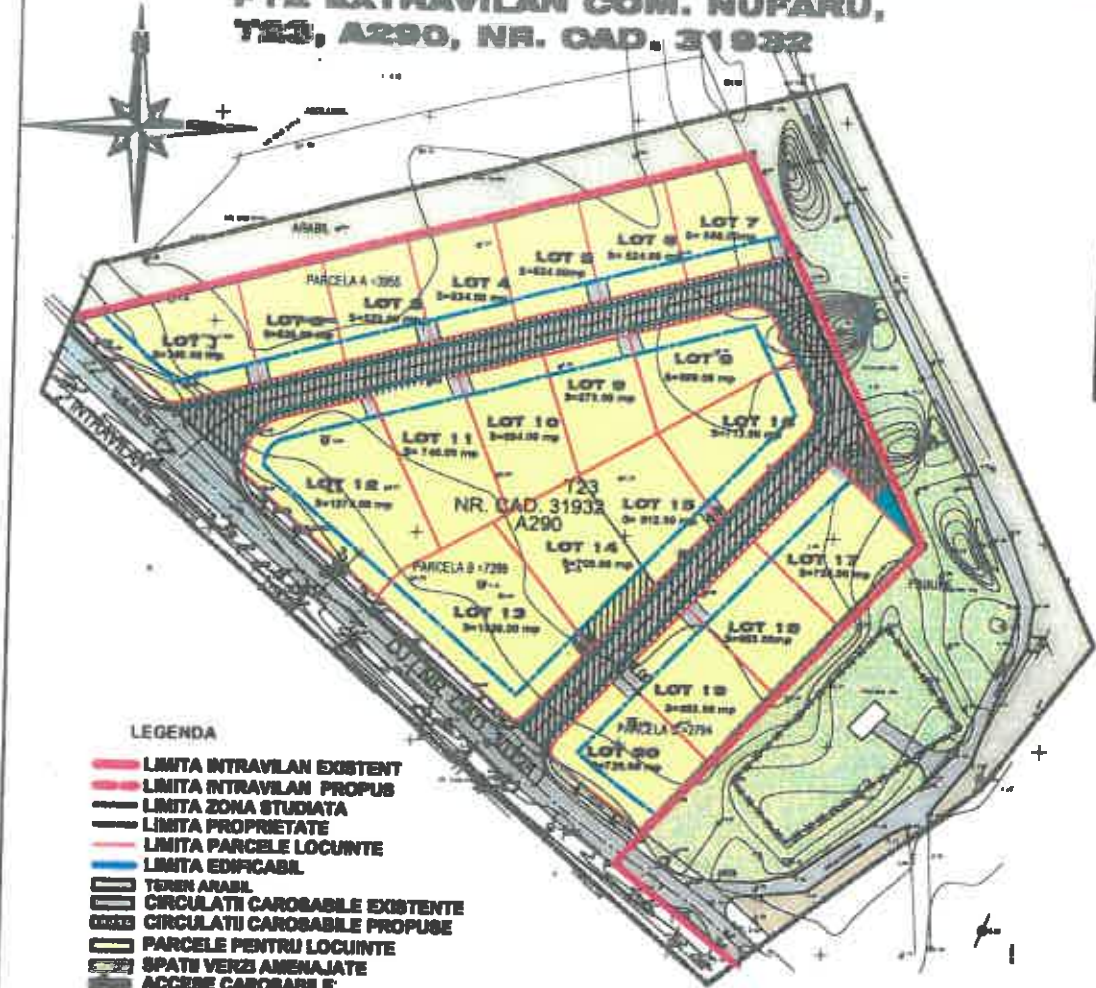

NR CRT	ZONA	SIMBOL	SUPRAFATA (mp)	PROCENT %
BILANT TERITORIAL EXISTENT				
1	TEREN AGRICOL IN EXTRAVILAN	TAG	17000.00	100
TOTAL			17000.00	100

NR CRT	ZONA	SIMBOL	SUPRAFATA (mp)	PROCENT %
BILANT TERITORIAL PROPUS				
1	ZONA REZIDENTIALA SI ALTE FUNCTIUNI COMPLEMENTARE LOCUIRE - subzona: - locuinte de tip rural	LIH (LIH-1)	14047.00	82
2	ZONA CALI DE COMUNICATIE DRUM PROPUS - subzona: - circulatie carosabila circulatie pietonala	C (Cc Cp)	2837.00	17
3	ZONA DE GOSPODARIE COORINATA DE CARTIER	GC	116.00	1
TOTAL			17000.00	100.00

BILANT TERITORIAL PROPUS (DEFALCAT)				
1	ZONA DE LOCUINTE MICI SI MIEZLOCI	LIH-1	14047.00	82
CONSTRUCTII (mp)				
SPATII VERZI AMENAJATE (mp)				
CIRCULATI CAROSABILE SI PIETONALE PARCAJE SI LAIE TERASARI (mp)				
2	ZONA CIRCULATII	C	2837.00	17
CIRCULATI CAROSABILE				
CIRCULATI PIETONALE SI DRUMURI				
3	ZONA DE GOSPODARIE COORINATA DE CARTIER	GC	116.00	1
TOTAL			17000.00	100.00%

- LEGENDA**
- LIMITA INTRAVILAN EXISTENT
 - LIMITA INTRAVILAN PROPUS
 - LIMITA ZONA STUDIATA
 - LIMITA PROPRIETATE
 - LIMITA PARCELE LOCUIRE
 - LIMITA EDIFICABIL
 - ▭ TEREN AGRICOL
 - ▭ CIRCULATI CAROSABILE EXISTENTE
 - ▭ CIRCULATI CAROSABILE PROPUSE
 - ▭ PARCELE PENTRU LOCUIRE
 - ▭ SPATII VERZI AMENAJATE
 - ▭ ACCESE CAROSABILE
 - ▭ REGIM DE MALTRE P+M, P+E+M (max. 10.00 m la coama)
 - ▭ ACCESE PRINCIPALE
 - ▭ CIRCULATI PIETONALE
 - ▭ PARCAJE

S. C. EDIFICA L.A. S.R.L. TULCEA NR. INREG. J 267/062888 C. U. L. 236/0671	P.U.Z. - "LOTIZARE SI INTRODUCEREA IN INTRAVILAN" F12 EXTRAVILAN, COM. NUFARU, T23, A290, NR. CAD. 31932	PR. NR. 0/2018
Administrat. Arh. Anghela Luminita	Scara 1:1000	PL. NR. A2
Def. proiect Arh. Anghela Luminita	REGLEMENTARI URBANISTICE	
Proiectat Arh. Anghela Luminita		

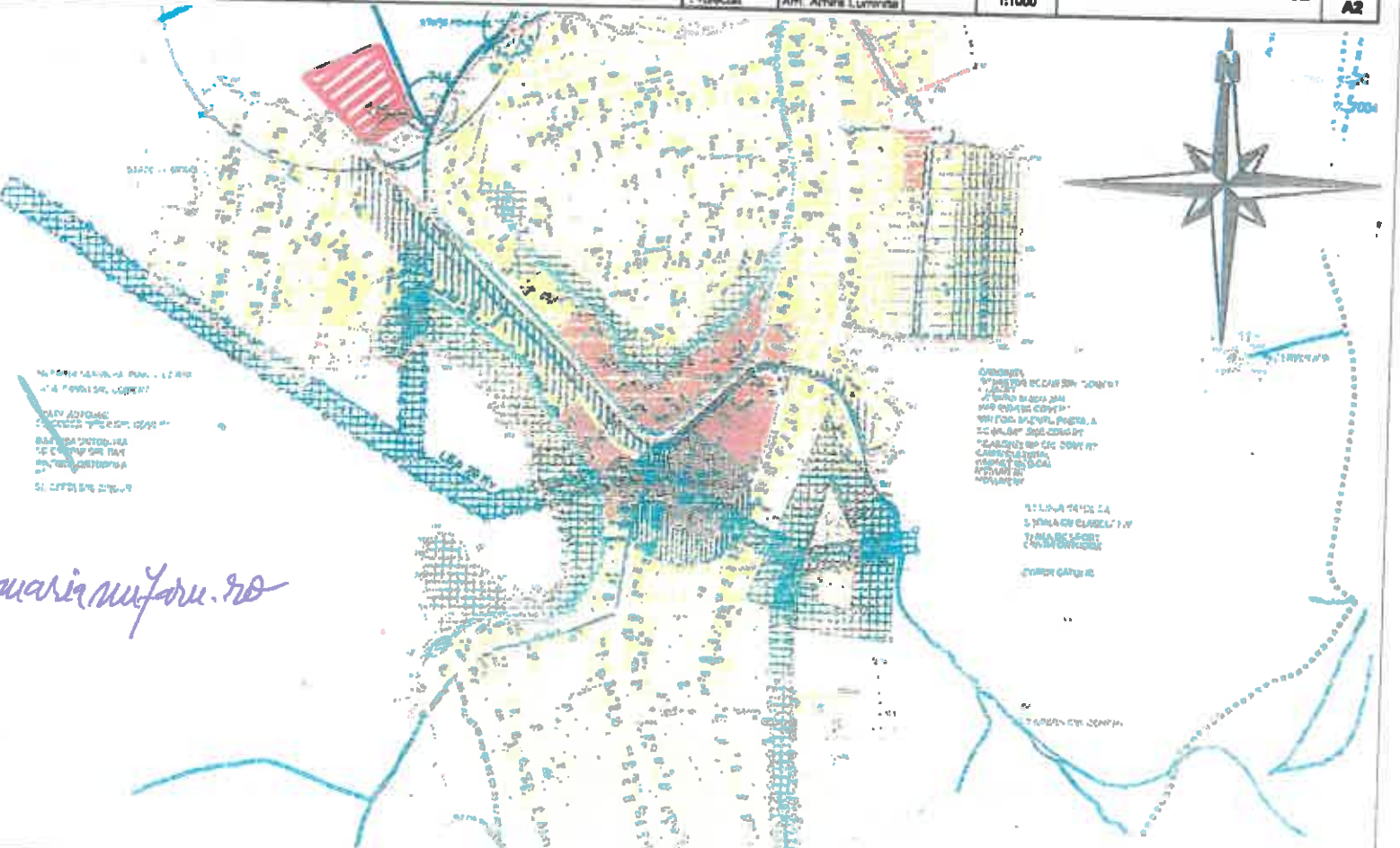

CONSILIUL LOCAL AL COMUNEI NUFARU

Data anuntului: 29.07.2022

ANUNT DE INTENTIE ELABORARE

PLAN URBANISTIC ZONAL

"PUZ LOTIZARE SI INTRODUCEREA TERENULUI IN INTRAVILAN COMUNA NUFARU, JUD. TULCEA" F 12 EXTRAVILAN, T23, A 290,

Initiator: - KUCHERT ROCHUS

Elaborator: - S. C. EDIFICA L.A. S.R.L. TULCEA

PUBLICUL ESTE INVITAT SA TRANSMITA OBSERVATII ASUPRA DOCUMENTELOR EXPUSE LA SEDIUL PRIMARIEI COMUNEI NUFARU IN PERIOADA: 29.07.2022 / 15.08.2022, INTRE ORELE 7³⁰ - 16

PUBLICUL ESTE INVITAT SA PARTICIPE LA

RASPUNSUL LA OBSERVATIILE TRANSMISE VA FI AFISAT LA SEDIUL PRIMARIEI COMUNEI NUFARU IN PERIOADA:

16.08.2022 - 30.08.2022

PERSOANA RESPONSABILA CU INFORMAREA SI CONSULTAREA PUBLICULUI: *Gavriela Florenta*

ADRESA: *sat Nufaru*, TELEFON: *0240/519054*, E-MAIL: *office@primaria.nufaru.ro*
st. Domnita Maria, nr. 37
comuna Nufaru, Jud. Tulcea