

**COMITETUL LOCAL PENTRU  
SITUAȚII DE URGENȚĂ AL**

**COMUNEI NUFARU**

**APROB,**

**PREȘEDINTELE  
C.J. S.U. TULCEA**

**PREFECT,  
EDUARD – LUCIAN SIMION**

**PLAN DE APARARE**

**ÎMPOTRIVA INUNDAȚIILOR, GHEȚURILOR ȘI  
POLUĂRILOR ACCIDENTALE**

**COMUNA NUFARU**

**2014 – 2017**

**AVIZĂM FAVORABIL,**

**GRUPUL DE SUPORT TEHNIC  
pentru gestionarea situațiilor de urgență  
generate de inundații, fenomene meteorologice  
periculoase, accidente la construcții hidrotehnice  
și poluări accidentale**

**Șef Grup de Suport Tehnic  
DIRECTOR S.G.A. TULCEA  
Ing. Constantin LEFTER**

**INSPECTORATUL PENTRU SITUAȚII  
DE URGENȚĂ „DELTA” AL  
JUDEȚULUI TULCEA**

**Inspector Șef  
Colonel Ing. Florin – Dumitru BAȘCĂU**

## Comitetul Județean pentru Situații de Urgență

Grupul de suport tehnic pentru gestionarea situațiilor de urgență generate de inundații, fenomene meteorologice periculoase, accidente la construcții hidrotehnice și poluări accidentale.

SE APROBĂ  
PREȘEDINTE C.J.S.U. TULCEA

PREFECT

Lucian - Eduard SIMION

CĂTRE,

Domnul Președinte al Comitetului Județean pentru  
Situații de Urgență Tulcea

În baza prevederilor noului Regulament privind gestionarea situațiilor de urgență generate de inundații, fenomene meteorologice periculoase, accidente la construcții hidrotehnice și poluări accidentale pe cursurile de apă, aprobat prin Ordinul comun nr. 1422/192/2012 al Ministrului Mediului și Pădurilor și al Ministrului Administrației și Internelor, în cursul anului 2013 au fost reactualizate „Planurile locale de aparare împotriva inundațiilor, ghețurilor și poluărilor accidentale” pentru perioada 2014 – 2017, la nivelul întregului județ Tulcea.

Astfel, au fost întocmite planuri de aparare de către instituțiile care aveau această obligație, respectiv:

1. C.M.S.U. al municipiului Tulcea

C.O.S.U. ale orașelor:

2. Babadag

3. Isaccea

4. Măcin

5. Sulina

C.L.S.U. ale comunelor:

- |                      |                   |                     |                  |
|----------------------|-------------------|---------------------|------------------|
| 6. Baia              | 18. Dăeni         | 30. Mahmudia        | 42. Sf. Gheorghe |
| 7. Beidaud           | 19. Dorobanțu     | 31. Maliuc          | 43. Sl. Cercheză |
| 8. Beștepe           | 20. Frecăței      | 32. Mihai Bravu     | 44. Smârdan      |
| 9. C.A. Rosetti      | 21. Greci         | 33. M. Kogălniceanu | 45. Somova       |
| 10. Carcaliu         | 22. Grindu        | 34. Murighiol       | 46. Stejaru      |
| 11. Casimcea         | 23. Hamcearca     | 35. Nalbant         | 47. Topolog      |
| 12. Ceamurlia de Jos | 24. Horia         | 36. Niculițel       | 48. Turcoaia     |
| 13. Ceatalchioi      | 25. I.C. Brătianu | 37. Nufăru          | 49. V. Nucarilor |
| 14. Cerna            | 26. Izvoarele     | 38. Ostrov          | 50. V. Teilor    |
| 15. Chilia Veche     | 27. Jijila        | 39. Pardina         | 51. Văcăreni     |
| 16. Ciucurova        | 28. Jurilovca     | 40. Peceneaga       |                  |
| 17. Crișan           | 29. Luncavița     | 41. Sarichioi       |                  |

Planurile au fost verificate ce către reprezentării S.G.A. Tulcea. Ele corespund prevederilor legislației și scopului pentru care au fost întocmite. **Propunem aprobarea acestora.**

AVIZĂM FAVORABIL,

### GRUPUL DE SUPT TEHNIC

pentru gestionarea situațiilor de urgență  
generate de inundații, fenomene meteorologice  
periculoase, accidente la construcții hidrotehnice  
și poluări accidentale

Șef Grup de Suport Tehnic  
DIRECTOR S.G.A. TULCEA  
Ing. Paul GONONOV



INSPECTORATUL PENTRU SITUAȚII  
DE URGENȚĂ „DELTA” AL  
JUDEȚULUI TULCEA

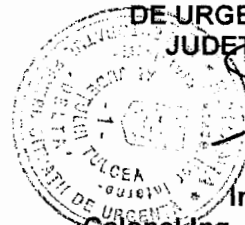

Inspector Șef  
Colonel Ing. Florin – Dumitru BAȘCĂU

**JUDETUL TULCEA  
COMUNA NUFARU  
PRIMAR**

**DISPOZITIA Nr. 7/  
privind reorganizarea Comitetului Local pentru  
Situatii de Urgenta la nivelul comunei Nufaru**

**Danila Ion, primar al comunei Nufaru, judetul Tulcea:**

Avand in vedere schimbarile inregistrate la nivelul conducerii institutiei;

Tinand cont de dispozitiile Ordonantei de Urgenta a Guvernului nr. 21/2004 privind Sistemul National de Management al Situatiilor de Urgenta , aprobata prin Legea nr. 15/2005, cu modificarile si completarile ulterioare, ale Hotararii Guvernului nr. 1491/2004 pentru aprobarea Regulamentului – cadru privind structura organizatorica, atributiile, functionarea si dotarea comitetelor si centrelor operative pentru situatii de urgent, precum si ale Legii nr. 24/2000 privind normele de tehnica legislative pentru elaborarea actelor normative, republicate;

In temeiul art. 63 alin. (1) lit. d), alin. (5) lit. b), art. 68 alin. (1), precum si art. 115 alin. (1) lit. a) din Legea administratiei publice locale nr. 215/2001, republicata, cu modificarile si completarile ulterioare,

**DISPUN:**

**Art.1** – Se reorganizeaza **Comitetul Local pentru Situatii de Urgenta**, la nivelul comunei Nufaru, in componenta prevazuta in anexa nr. 1, parte integranta din prezenta dispozitie.

**Art. 2** – Se reorganizeaza Lista Autoritatilor si Factorilor care au Responsabilitati in Analiza si Acoperirea Riscurilor in comuna Nufaru, in component prevazuta in anexa nr. 2, parte integranta din prezenta dispozitie.

**Art. 3** – Secretarul comunei Nufaru, judetul Tulcea va comunica prezenta dispozitie Prefecturii judetului Tulcea, persoanelor prevazute la art. 1 si 2, autoritatilor interesate, precum si aducerea la cunostinta publica.

Emisa azi , 04 aprilie 2013.

Primar,  
Danila Ion



Avizat pentru legalitate

Secretar

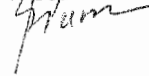

**Structura organizatorică a  
Comitetului Local pentru situații de urgență  
al comunei NUFARU**

Nr. crt.	Nume și Prenume	Funcția		Adresa		Adresa de e-mail
		În comisie	La locul de muncă	La locul de muncă	La domiciliu	
1	DANILA ION	Președinte	Primar	Loc, Nufaru, jud. Tulcea		office@primarianufaru.ro
2	BALBAE VASILE	Membru	Viceprimar	loc. Nufaru, jud. Tulcea	Loc. Malcoci, jud. Tulcea	
3	TINCU GAVRILA	Secretar	Secretar	loc. Nufaru, jud. Tulcea	loc. Nufaru, jud. Tulcea	
4	STOICA EMILIA	Membru	Contabil	loc. Nufaru, jud. Tulce	Tulcea, str. Podgoriilor, nr. 16, bl. 9, sc. C, ap. 12	
5	DR. ARSENI GABRIEL	Membru	Medic uman	loc. Nufaru, jud. Tulcea	Tulcea, str. Sabinelor, nr. 23, bl. C3, sc. A, ap. 14	medfarm_net@yahoo.com

				Tulcea	ap. 14	
6	COCOS SORIN	Membru	Şef Post Poliție	loc. Nufaru, jud. Tulcea	Loc. Malcoci, jud. Tulcea	
7	GHIMIS NECULAI	Membru	Administrator SC "Servicii Publice"	loc. Nufaru, jud. Tulcea	Loc. Malcoci loc. Nufaru, jud. Tulcea	office@primarianufaru.ro
8	MITU GABRIEL	Membru	Consilier Local	loc. Nufaru, jud. Tulcea	loc. Ilgarii de jos, jud. Tulcea	office@primarianufaru.ro
9	DOGARU VASILICA	Membru	Director Şcoală	loc. Nufaru, jud. Tulcea	Loc. Tulcea	scoalanufaru@yahoo.com
1	BAZBANELA DUMITRU	Membru	Medic Veterinar	loc. Nufaru, jud. Tulcea	Loc. Cataloi, jud. Tulcea	tecovet@yahoo.com
1	TERENTE DELIA	Membru	Şef S.V.S.U.	loc. Nufaru, jud. Tulcea	loc. Nufaru, jud. Tulcea	office@primarianufaru.ro

**PRIMAR,**

**DANIŁA ION**

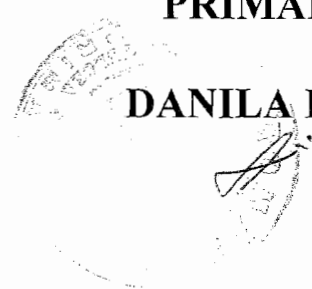

Avizat pentru legalitate

Secretar

**LISTA AUTORITATILOR SI FACTORILOR CARE AU  
RESPONSABILITATI IN ANALIZA SI ACOPERIREA RISCURILOR IN  
COMUNA NUFARU**

Nr. crt.	Nume și Prenume	Funcția		Adresa		Adresa de e-mail
		În comisie	La locul de muncă	La locul de muncă	La domiciliu	
1	DANILA ION	Președinte	Primar	Loc, Nufaru, jud. Tulcea		office@primarianufaru.ro
2	BALBAE VASILE	Membru	Viceprimar	loc. Nufaru, jud. Tulcea	Loc. Malcoci, jud. Tulcea	
3	TINCU GAVRILA	Secretar	Secretar	loc. Nufaru, jud. Tulcea	loc. Nufaru, jud. Tulcea	
4	STOICA EMILIA	Membru	Contabil	loc. Nufaru, jud. Tulcea	Tulcea, str. Podgoriilor, nr. 16, bl. 9, sc. C, ap. 12	
5	DR. ARSENI GABRIEL	Membru	Medic uman	loc. Nufaru, jud. Tulcea	Tulcea, str. Sabinelor, nr. 23, bl. C3, sc. A, ap. 14	medfarm_net@yahoo.com
6	COCOS SORIN	Membru	Șef Post Poliție	loc. Nufaru, jud. Tulcea	Loc. Malcoci, jud. Tulcea	

	SORIN		Politiie	jud. Tulcea	jud. Tulcea	
7	DOBRE EUGEN - DANIEL	Membru	Consilier Local	loc. Nufaru, jud. Tulcea	Loc. Malcoci loc. Nufaru, jud. Tulcea	office@primarianufaru.ro
8	MITU GABRIEL	Membru	Consilier Local	loc. Nufaru, jud. Tulcea	loc. Ilganii de jos, jud. Tulcea	office@primarianufaru.ro
9	DRAGAN ION	Membru	Consilier Local	loc. Nufaru, jud. Tulcea	Com. Nufaru Jud.. Tulcea	office@primarianufaru.ro
1	OLAERU SILVIU	Membru	Consilier Local	loc. Nufaru, jud. Tulcea	Loc. Malcoci, jud. Tulcea	
1	MILEA DUMITRU	Membru	Consilier Local	loc. Nufaru, jud. Tulcea	Loc. Malcoci loc. Nufaru, jud. Tulcea	office@primarianufaru.ro

**PRIMAR,**  
**DANIILA ION**

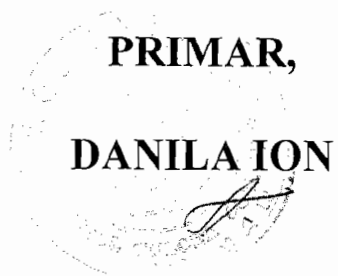

Avizat pentru legalitate

Secretar



**JUDETUL TULCEA  
COMUNA NUFARU  
PRIMAR**

**DISPOZIȚIA Nr. 82**

privind îndeplinirea funcției de agent de inundații la nivelul unității administrativ-teritoriale Nufăru, județul Tulcea, de către doamna **TERENTE DELIA**, șeful Serviciului voluntar pentru situații de urgență

**Ion Dănila, primar al comunei Nufăru, județul Tulcea;**

Având în vedere adresa Inspectoratului Pentru Situații de Urgență „DELTA” al județului Tulcea nr.1415123 din 6 noiembrie 2012 prin care comunică modificările legale a îndeplinirii funcției de agent de inundații de către șeful Serviciului voluntar pentru situații de urgență;

Văzând Hotărârea Guvernului nr.846 din 11 august 2010 pentru aprobarea Strategiei naționale de management al riscului la inundații pe termen mediu și lung și Ordinul comun al ministrului mediului și pădurilor și al ministrului administrației și internelor nr.1422/192 din 16 mai 2012 pentru aprobarea Regulamentului privind gestionarea situațiilor de urgență generate de inundații, fenomene meteorologice periculoase, accidente la construcții hidrotehnice, poluări accidentale pe cursurile de apă și poluări marine în zona costieră;

În temeiul prevederilor art.63 alin.(5) lit.b), art.68 alin.(1) și art.115 alin.(1) lit.a) din Legea nr.215/2001 privind administrația publică locală, republicată, cu modificările și completările ulterioare,

**DISPUN:**

**Art.1-** Începând cu data emiterii prezentei dispoziții, doamna Terente Delia, șeful Serviciului voluntar pentru situații de urgență, îndeplinește și funcția de agent de inundații la nivelul unității administrativ-teritoriale Nufăru, județul Tulcea.

**Art.2-** Atribuțiile agentului de inundații sunt reglementate prin Hotărârea Guvernului nr. 846/2010 pentru aprobarea Strategiei naționale de management al riscului la inundații pe termen mediu și lung.

**Art.3-** Secretarul comunei Nufăru, județul Tulcea, va comunica prezenta dispoziție Prefectului județului Tulcea, precum și autorităților și persoanelor interesate.

Emisă astăzi, 13 noiembrie 2012.



Avizat  
Secretar  
Gavrila Ancu



HOTARAREA Nr. 78

privind constituirea serviciului voluntar pentru situatii  
de urgenta al comunei Nufaru, judetul Tulcea

Consiliul local al comunei Nufaru, judetul Tulcea intrunit in sedinta extraordinara,  
legal constituita:

Avand in vedere adresa Comitetului pentru situatii de urgenta a judetului Tulcea  
nr.637207/11.11.2005 inregistrata la Consiliul local Nufaru sub nr.3381/18. noiembrie  
2005 :

Vazand prevederile Legii nr.481/2004 privind protectia civila, ale Ordonantei de  
urgenta nr.88/2001 privind infiintarea, organizarea si functionarea serviciilor publice  
comunitare pentru situatii de urgenta aprobata prin Legea nr.363/2002, precum si  
Ordinul ministrului administratiei si internelor nr.718/2005 :

In conformitate cu prevederile art.38 alin. ( 1 ) , ( 3 ) si art. 46 din Legea  
administratiei publice locale nr.215/2001 cu modificarile si completarile ulterioare,

HOTARASTE :

Art.1.-In scopul apararii vietii, bunurilor si mediului impotriva inundatiilor si  
dezastrelor, precum si a realizarii masurilor de protectie civila , se constituie serviciul  
voluntar pentru situatii de urgenta al comunei Nufaru, judetul Tulcea.

Art.2.-Serviciul voluntar pentru situatii de urgenta se organizeaza in subordinea  
Consiliului local al comunei Nufaru, judetul Tulcea si asigura indeplinirea atributiilor  
specifice de protectie civila si de prevenire si stingere a incendiilor potrivit  
competentelor stabilite prin legile in vigoare.

Art.3.-Se aproba Regulamentul de organizare si functionare a serviciului voluntar  
pentru situatii de urgenta al comunei Nufaru, judetul Tulcea prevazut in anexa nr.1 la  
prezenta hotarare.

Art.4.- Se aproba structura organizatorica a serviciului voluntar pentru situatii de  
urgenta prevazuta in anexa nr.2 la prezenta.

Art.5.- Anexele nr.1 si nr.2 fac parte integranta din prezenta hotarare.

Art.6.- Secretarul comunei Nufaru , judetul Tulcea va comunica prezenta  
hotarare autoritatilor si persoanelor interesate.

Hotararea a fost adoptata in sedinta din 30 noiembrie 2005 cu un numar de  
11 voturi pentru , — voturi impotriva , — abtineri.

PRESEDINTE DE SEDINTA,

Ghinis Nicolae

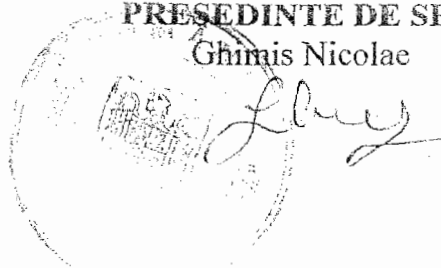

SECRETAR,

Jr. Tudor Cristina-Gabriela



**JUDETUL TULCEA  
COMUNA NUFARU  
CONSILIUL LOCAL**

**HOTARAREA Nr. 100  
de modificare a anexei nr. 3 la Hotararea nr. 78/30 noiembrie 2005  
privind constituirea serviciului voluntar pentru situatii  
de urgenta al comunei Nufaru, judetul Tulcea**

**Consiliul local al comunei Nufaru judetul Tulcea, intrunit in sedinta extraordinara, legal constituita;**

Vazand prevederile Hotararii de Guvern nr. 547/2005 pentru aprobarea Strategiei naționale de protecție civilă, Legii nr. 481/2004 privind Protecția Civilă, republicata, cu modificările și completările ulterioare, ale Ordonantei de urgenta nr. 88/2001 privind infiintarea, organizarea si functionarea serviciilor publice comunitare pentru situatii de urgenta, cu modificările și completările ulterioare, Ordinului Ministrului Administrației și Internelor nr. 718/2005 pentru aprobarea Criteriilor de performanță privind structura organizatorică și dotarea serviciilor voluntare pentru situații de urgență, Legii nr. 307/2006 privind apărarea împotriva incendiilor, cu modificările și completările ulterioare; Ordonanței de Urgență nr. 21/2004 privind Sistemul Național de Management al Situațiilor de Urgență, cu modificările și completările ulterioare, Ordinului nr. 638/420 din 12.05.2005 pentru aprobarea Regulamentului privind gestionarea situațiilor de urgență;

In conformitate cu prevederile art. 36 alin. (2) lit. d) si alin. a) pct. 8, art. 46 alin. (1) si art. 115 alin. (1) lit. b) din Legea administratiei publice locale nr. 215/2001, republicata, cu modificarile si completările ulterioare,

**HOTARASTE :**

**ART. I** - Anexa nr. 3 "Tabelul nominal cu personalul care incadreaza serviciului voluntar pentru situatii de urgenta si modul de instiintare" la Hotararea Consiliului Local Nufaru, judetul Tulcea nr. 78/30 noiembrie 2005 privind constituirea serviciului voluntar pentru situatii de urgenta al comunei Nufaru, judetul Tulcea se modifica și se înlocuiește cu anexa care face parte integrantă din prezenta hotărâre.

**ART. II** - Incepand cu data prezentei Hotarari isi inceteaza aplicabilitatea Anexa nr. 3 la Hotararea nr. 78/30 noiembrie 2005.

**ART. III** - Secretarul comunei Nufaru judetul Tulcea va comunica prezenta hotarare Institutiei Prefectului - Judetul Tulcea, compartimentului de contabilitate din cadrul institutiei publice, precum si autoritatilor si persoanelor interesate.

Hotararea a fost adoptata in sedinta din 12 decembrie 2011 cu 8..... voturi "pentru", ... voturi "impotriva" si ... abtineri din totalul de ... 8 consilieri prezenti.

**PRESEDINTE DE SEDINTĂ,**  
Consilier : Dobre Eugen - Daniel



**CONTRASEMNEAZA,**  
Secretar: Vrajmasu Cristina - Gabriela



**Tabelul nominal cu personalul care incadreaza serviciului voluntar  
pentru situatii de urgenta si modul de instiintare**

Nr. Crt.	Funcția în cadrul S.V.S.U.	Numele și prenumele	Adresa	Nr. telefon
<b>SEF SERVICIU VOLUNAR PENTRU SITUATII DE URGENTA</b>				
1	Sef S.V.S.U.	Terente Delia	Nufaru	0745712014
<b>COMPARTIMENTUL DE PREVENIRE</b>				
1	Sef compartiment prevenire	Nedelcu Mihai	Malcoci	0754067417
2	Inspector	Milea Dumitru	Malcoci	0752939514
3	Inspector	Opran Florin	Malcoci	0743173498
<b>FORMATIA DE INTERVENTIE</b>				
1	Inspector	Smolenic Alexandru	Nufaru	0754067416
<b>GRUPA DE STINGERE A INCENDIILOR</b>				
1	Comandant grupa	Vasile Marian	Malcoci	0748016482
2	Conducator auto	Radion Marian	Nufaru	0745014497
3	Servant	Tarabusi valentin	Malcoci	0740575829
4	Servant	Marcu Lucian	Nufaru	0749128408
<b>ECHIPA DE CERCETARE – OBSERVARE</b>				
1	Sef echipa	Balbae Vasile	Malcoci	0747645728
2	Observator	Ene Haralambie	Nufaru	0756399956
3	Cercetas	Ene Dumitru	Ilganii de Jos	0743484814
<b>ECHIPA DE TRANSMISIUNI – ALARMARE</b>				
1	Sef echipa	Serban Florin	Malcoci	0744915066
2	Lucrator	Agache Ilie	Nufaru	0751219798
<b>GRUPA DE DEBLOCARE – SALVARE</b>				
1	Comandant grupa	Mocanescu Marcel	Ilganii de Jos	0742675325
2	Salvator	Voinea Claudiu Eugen	Ilganii de Jos	0749522029
3	Salvator	Ghimis N. Florin	Malcoci	0740344497
<b>GRUPA MEDICALA</b>				
1	Comandant grupa	Dr. Arsenie Gabriel	Nufaru	0744352552
2	Asistent medical	Stroie Costinel	Malcoci	0743861451
3	Brancardier	Cosma Marius	Malcoci	0757849860
4	Brancardier	Cosma Ionut	Malcoci	
<b>GRUPA SANITAR – VETERINARA</b>				
1	Comandant Grupa	Bazbanela Dumitru	Nufaru	0744369541
2	Asistent veterinar	Talasma Nicusor	Malcoci	0749321547
3	Lucrator ecarisaj	Eret Mathias	Malcoci	
4	Lucrator ecarisaj	Talalau Cristian	Malcoci	0749357442

**GRUPA DE EVACUARE**

1	Comandant grupa	Toader Iordan	Ilganii de Jos	
2	Conducator auto	Tanase Constantin	Nufaru	0740124405
3	Conducator auto	Tarabusi Anghel	Malcoci	0747035735
4	Manipulant	Ghimis Ion	Malcoci	0747598725
5	Manipulant	Negrut Marian	Malcoci	

**GRUPA LOGISTICA**

1	Comandant grupa	Ghimis C. Florin	Malcoci	0743885857
2	Conducator auto	Miron Cristian	Malcoci	0748578783

**PRESEDINTE DE SEDINTĂ,**  
**Consilier : Dobre Eugen - Daniel**

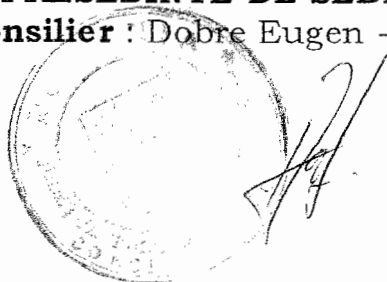

**CONTRASEMNEAZA,**  
**Secretar: Vrajmasu Cristina - Gabriela**

A handwritten signature in black ink, consisting of a stylized 'V' and 'C' followed by a vertical line.

Anexa nr. 1  
la Hotărârea nr. 48/2005

ROMÂNIA  
JUDEȚUL TULCEA  
COMUNA NUFĂRU

APROBAT ÎN ȘEDINȚA CONSILIULUI LOCAL  
DIN 30.11.2005



SECRET  
↓

A VIZAT

ȘEFUL INSPECTORATULUI PENTRU SITUAȚII DE URGENȚĂ  
"DELTA", AL JUDEȚULUI TULCEA  
Colonel



GHEORGHE MILIAN

**REGULAMENT  
DE  
ORGANIZARE ȘI FUNCȚIONARE A SERVICIULUI  
VOLUNTAR PENTRU SITUAȚII DE URGENȚĂ AL  
COMUNEI NUFĂRU**

ROMANIA  
JUDEȚUL TULCEA  
LOCALITATEA NUFĂRU

APROBATĂ  
ÎN ȘEDINȚA CONSILIULUI LOCAL

PROCEES VERBAL NR. 6  
10 Noiembrie 2005



DIN 30.11.2005  
PREȘEDINTE,

SECRETAR,

ȘEF SERVICIU  
VOLUNTAR PENTRU SITUAȚII DE URGENȚĂ  
1 - angajat

COMPARTIMENT  
PREVENIRE  
1 specialist/sat - voluntar

ȘEF  
FORMAȚIE DE INTERVENȚIE  
1 - voluntar

Grupa de stingere a  
incendiilor  
cu apă și spumă  
8 - voluntari ( din care 4  
șoferi 1 sofer/ schimb  
angajat permanent)

Echipe de  
observare-  
cercetare  
4 - voluntari

Echipe de  
transmișiuni-  
alarmare  
3 - voluntari

Grupa de  
deblocare-  
salvare  
10 - voluntari

Grupa  
medicală  
6 - voluntari

Grupa  
Sanitar-  
Veterinara  
10 - voluntari

Grupa de  
evacuare  
10 - voluntari

Grupa  
logistică  
10 - voluntari

- Comunele afectate de inundații câte 1 Grupa de intervenție cu 10 voluntari.

**RECAPITULAȚIE**

ȘEF SERVICIU - 1 angajat  
COMPARTIMENT PREVENIRE : 1-16  
ȘEF FORMAȚII INTERVENȚIE : 1  
SUBUNITĂȚI INTERVENȚIE : 61  
TOTAL : 64-79

PREȘEDINȚELE C.L.S.U.  
PRIMAR   
ȘEF C.O.  
SECRETAR

JUDETUL TULCEA  
COMUNA NUFARU  
COMITETUL LOCAL PENTRU SITUATII DE URGENTA

SITUATIA  
NUMERELOR DE TELEFON SI FAX UNDE SE POT  
TRANSMITE AVERTIZARI, PROGNOZE, DECIZII, DISPOZITII SI INFORMATII

NR. CRT.	INSTITUTIA	NUMAR TELEFON	NUMAR FAX
1	PRIMARIA COMUNEI NUFARU	0240/549054 0240/549061	0240/549062
2	POSTU DE POLITIE NUFARU	0240/549002	-
3	SCOALA „VASILE ALECSANDRI” NUFARU	0240/549006	0240/549006

PRESEDINTE,



**Schema Fluxului Informațional pentru avertizarea - alarmarea populației în caz de fenomene hidrometeorologice periculoase la nivelul C.L.S.U. NUFARU**

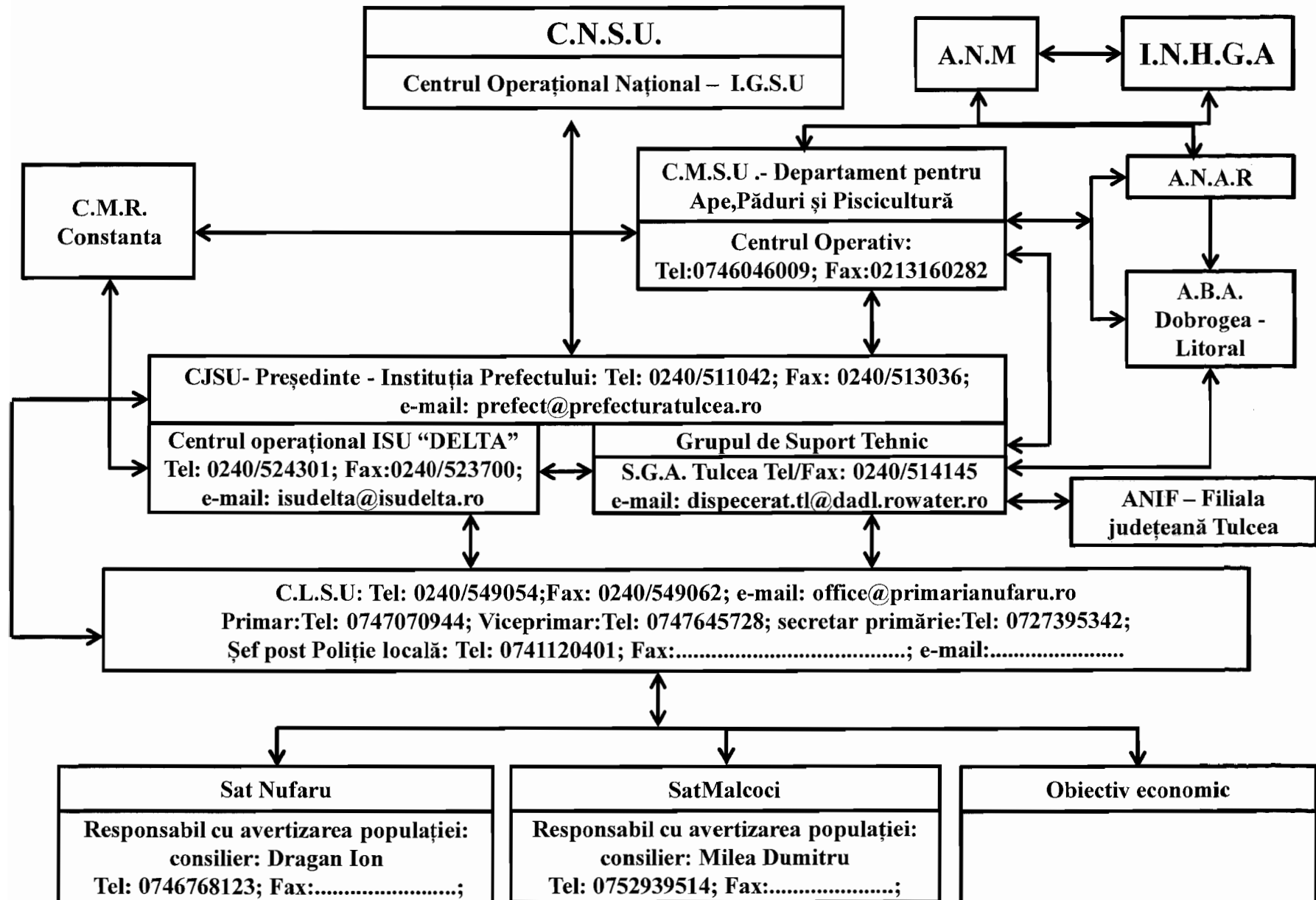



## COMITETUL LOCAL PENTRU SITUAȚII DE URGENȚĂ MALCOCI

## DATE CARACTERISTICE PENTRU ACȚIUNI OPERATIVE ALE COMITETELOR LOCALE PENTRU SITUAȚII DE URGENȚĂ

Nr. crt.	C O S I R U T A	COMITETUL LOCAL	CURS DE APA toate cursurile de apă de pe raza localității (permanente sau nepermanente), formațiuni torențiale	NUMAR TEL/FAX, e-mail la primărie, post de poliție, școală, etc	Amplasament stație hidrometrică locală	MARIMI LOCALE DE APARARE			Amplasament stație hidrometrică avertizoare/post pluviometric avertizor	MARIMI DE APARARE AVERTIZOARE ZONALE			Timpul de propagare a viiturilor sau de concentrare a precipitațiilor periculoase de la postul pluviometric la obiective	OBIECTIVE AFLATE IN ZONE DE RISC LA INUNDATII SI ACCIDENTE LA CONSTRUCTII HIDROTEHNICE	LUCRARI HIDROTEHNICE DE APARARE EXISTENTE - caracteristici tehnice/cursul de apă pe care sunt amplasate. DEȚINĂTOR	ASIGURARILE DE CALCUL REALE ale construcțiilor hidrotehnice existente cu debite aferente			
						CA	CI	CP		CA	CI	CP							
						F1	F2	F3		F1	F2	F3							
						PRECIPITATII				PRECIPITATII									
			SURSE DE RISC la inundații: revărsări cursuri de apă, activare formațiuni torențiale, avarii și accidente la construcții hidrotehnice (diguri, baraje), ape interne		COD GALBEN	COD PORTOCALIU	COD ROȘU		COD GALBEN	COD PORTOCALIU	COD ROȘU								
				25 l/mp 1 oră				35 l/mp 1 oră				50 l/mp 1 oră							
				45 l/mp 3 ore				60 l/mp/3 ore				80 l/mp/3 ore							
0	1	2	3	4	5	6	7	8	9	10	11	12	13	14	15	16			

## BAZINUL HIDROGRAFIC DUNAREA - Brat Sfântu Gheorghe

1	COMUNA NUFARU															
	Sat Nufaru	Dunarea XIV - 1 Br. Sf. Gheorghe	Tel Primarie 0240/549054 0240/549061 Fax Primarie 0240/549062 e-mail: office@primari anufaru.ro Politie 0240/549002 Scoala 0240/549006	Ceatal Sf.Ghe. "0" mira= +43 cm r.MNS	245	295	345	Cernavoda "0" mira= +487 cm r.MNS	305	425	543	68h	Gospodarii 50 Terenuri agricole 4,8 Ha Statie radio DRTv Bucuresti Cai de comunicatie 1,2 km Pensiuni 3 Retea de apa 170 ml Retea energie electrica 170 ml	Dig local din pamant L=1,5Km B=1m H=1,5m CL Nufaru	20%	
								Statia hidrometrica avertizoare Tulcea (Citire mira cm) "0" mira = + 0,86 RMNS	336	376	415	3h		Dig tip Dunare din pamant Tulcea-Nufaru L=11,6Km B=4m H=2,5m SGA Tulcea (Din care com.Nufaru 2,5 Km)	5%	

	Sat Ilgani de Jos	Dunarea XIV - 1 Br. Sf. Gheorghe		Ceatal Sf.Ghe. "0"mira= +43 cm r.MNS	215	280	345	Cernavoda "0"mira= +487 cm r.MNS	232	388	543	68h	Gospodarii 59 Cai de comunicatie 2,4 Km Terenuri agricole 469 Ha Paduri 158 Ha Retea energie electrica 1,65 Km	Dig local din pamant L=4Km B=1m H=1,5m CL Nufaru	20%
	Sat Victoria	Dunarea XIV - 1 Br. Sf. Gheorghe		Ceatal Sf.Ghe. "0"mira= +43 cm r.MNS	210	275	340	Cernavoda "0"mira= +487 cm r.MNS	220	377	530	68h	Terenuri agricole 480 Ha	Dig local din pamant L=5,6Km B=4m H=2m CL Nufaru	10%
	Sat Malcoci	Dunarea XIV - 1 Br. Sf. Gheorghe Canal de preluare a apelor din viituri						Statia hidrometrica avertizoare Tulcea (Citire mira cm) "0" mira = + 0,86 RMNS	336	376	415	3h	Gospodarii 69 Cai de comunicatie 3 Km Retea de apa 3 Km Retea energie electrica 3 Km	Dig tip Dunare din pamant Tulcea-Nufaru L=11,6Km B=4m H=2,5m SGA Tulcea (Din care com.Nufaru 2,5Km)	5%
		ape interne											S.P. Malcoci Km 106+800 Q=1,280 ANIF Tulcea		

Denumire materiale	U.M	Necesar	Existent	Deficit	Modul cum se acoperă deficitul (unități din zonă sau persoane fizice)
Scanduri de 2,5 cm L=4 ml (cherestea clasele 4-5)-0,0275 mc/buc	mc	4	2	2	Societati comerciale
Dulapi + palplase (5 cm, 1-20-25 cm)	mc	4	1	3	Societati comerciale
Snopi de fasine 3-30 cm, L3-4 m	buc	600	0	600	ANIF Ocol Silvic
Pari din lemn rotund c.r. esente tare Q 8-12 cm, L= 1-3 m	buc	1200	0	1200	ANIF Ocol Silvic
Piloti din lemn rotund c.r. esente tare Q12-20 cm cu cerc de hotel lat 30/3mm (pentru D1 L=3,6ml)	buc	288	0	288	ANIF Ocol Silvic
Cozi de lemn pentru unelte (rezerva)	buc	18	18		
Cuie cu lungimi diferite (2-20cm)	kg	50	5	45	Societati comerciale
Sarma neagra Q 2-4 mm	kg	50	5	45	Societati comerciale
Saci 50/80 cm pentru pamant din polietilena si sfoara pentru legat saci	buc	160	100	60	SGA
Piatra bruta (blocuri de 15-30 cm)	mc	40	40		
Blocuri beton, piatra 200-1000 kg/buc					
Piatris sortat (Q7-15 mm)	mc	40	40		
Folii din polietilena (cantitatea de folie rezultata din aplicarea normativului se va aproviziona esalonat, cate 1/5 din necesar	kg	10	5	5	SGA
Motorina, benzina, lubrifianti, ulei hidraulic, combustibil de tip P si auditivi pentru motorina	l	200	200		
Bidoane de 10-20 l pentru petrol	buc	5	5		
Cazmale si lopeti cu cozi	buc	20	10	10	Societati comerciale
Tarnacoape si sapi cu cozi	buc	8	2	6	Societati comerciale
Furci de fier sau cangi de fier cu cozi	buc	8	3	5	Societati comerciale
Motopompe cu anexe si 150 ml conducta sau furtun	buc	1	1	Fara 110ml furtun	
Agregate pentru sudura electrica sau oxiacetilenica si materiale de sudura, truse aferente	buc	1	1		
Motocositoare (multifunctionale)	buc	1	1		
Utilaje terasiere cu piese de schimb aferente	buc	1	1		
Cizme de cauciuc scurte si lungi	Per.	20	2	18	Societati comerciale
Salopete din doc sau impermeabile	buc	20	2	18	Societati comerciale
Costume vatuite					
Manusi protectie	buc	20	4	16	Societati comerciale
Casca protectie	buc	10	2	18	Societati comerciale
Aragaz cu butelie	buc	4	2	2	Societati comerciale
Vesela, tacamuri pentru bucatarie	buc	200	200		
Aparat radio+tv	buc	3	2	1	Societati comerciale
Boiler electric	buc	1	1		
Sapun si detergenti	kg	5	5		
Scanduri de rasinoase pentru asigurarea oamenilor (3-4 cm grosime, 20 cm latime, 4-5 cm lungime)	buc	5	5		
Rangi de fier 2-4 m lungime	buc	2	2		
Ciocane diferite	buc	4	2	2	Societati comerciale

Cleste de cuie combinat, patent izolat	buc	8	2	6	Societati comerciale
Barde pentru cioplit si topoare	buc	4	2	2	Societati comerciale
Sfredele de lemn diferit	buc	3	2	1	Societati comerciale
Fierastrai de mana, foarfece de taiat plase	buc	3	1	2	Societati comerciale
Fierastrai mecanice (drujbe)	buc	1	1		
Galeti pentru apa sau bidoane din plastic si cani de apa	buc	4	4		
Butoaie din tabla 100-200l pentru utilaje de interventie	buc	4	4		
Barci de lemn, metalice, fibra de sticla sau pneumatice	buc	3	2	1	Societati comerciale
Bormasina electrica portabila Polizor electric portabil	buc	1	1		
Frigidere 240l	buc	1	1		
Aparat foto	buc	1	1		
Telefoane mobile	buc	2	2		
Sirene, difuzoare pentru alarma, inclusiv materiale necesare montarii	buc	1	1		
Nivela NI – 007 cu trusa buc	buc	2	1	1	Societati comerciale
Ruleta 20-50 m	buc	2	2		

PRIMAR,  
DANIILĂ ION

